

---

# SUSPENSIÓN TRASERA

---

# SUSPENSION TRASERA

INDICE

34109000107

INFORMACION GENERAL .....	2	Alineación de las ruedas traseras .....	3
ESPECIFICACIONES PARA EL SERVICIO ...	2	CONJUNTO DE LA SUSPENSION TRASERA .....	4
SERVICIO EN EL VEHICULO .....	3		



## INFORMACION GENERAL

34100010123

La suspensión trasera es de tipo muelle de hojas. El muelle de hojas está fijado a la envoltura del eje trasero con pernos en U, de manera que la vibración y el ruido transmitido por la carrocería

al conducir fuera de caminos normales se reducen por la acción del tope de rebote. Los amortiguadores están montados en posición inclinada.

### MUELLE DE HOJAS

Puntos	2WD	4WD
Número de los muelles de hojas	4 [5]	5 [6]
Longitud recta mm	1.200	1.200

NOTA

[ ] indica opción.

### DIAGRAMA DE CONSTRUCCION

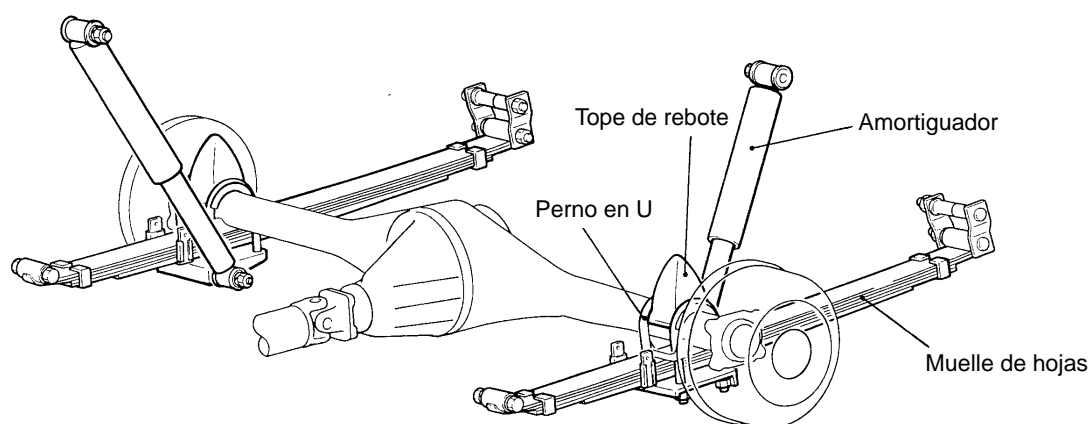

A12V0010

## ESPECIFICACIONES PARA EL SERVICIO

34100030129

Puntos	Valor normal
Angulo de convergencia mm	0 (No puede ser ajustado)
Angulo de inclinación de las ruedas	0° (No puede ser ajustado)
Angulo de empuje	0° (No puede ser ajustado)

**SERVICIO EN EL VEHICULO**

34101100034

**ALINEACION DE LAS RUEDAS TRASERAS**

Antes de efectuar la inspección de la alineación de las ruedas traseras, verificar que el conjunto de la suspensión trasera no presente muestras de desgaste, partes flojas o dañadas.

**Valor normal:****Angulo de convergencia 0 mm****Angulo de inclinación de las ruedas 0°****NOTA**

Los ángulos de convergencia y de inclinación de las ruedas son ajustados en fábrica y no se pueden ajustar. Si dichos valores no corresponden con los valores normales, cambiar las piezas dobladas o dañadas.

## CONJUNTO DE LA SUSPENSION TRASERA

34100100011

## DESMONTAJE E INSTALACION

**Trabajos a realizar antes del desmontaje**

- Sosténimiento de la envoltura del eje con un gato de taller

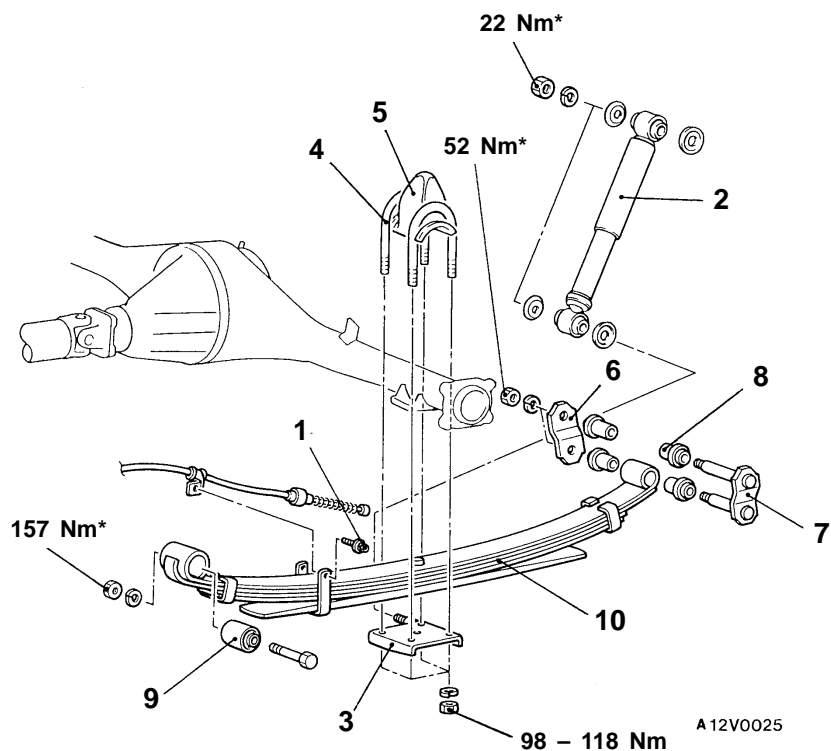

A 12V0025

**Pasos para el desmontaje**

1. Perno de instalación del cable del freno de estacionamiento
2. Amortiguador
3. Asiento del perno en U
4. Perno en U
5. Tope de rebote
6. Placa de gemelo
7. Conjunto del gemelo

8. Bujes de goma
9. Bujes
10. Muelle trasero

**Precaución**

El símbolo \* indica las piezas que se van a apretar provisoriamente, y que se van a apretar completamente cuando el vehículo está sin carga.